

Утверждена

(наименование документа об утверждении, включая наименования

органов государственной власти или органов местного

самоуправления, принявших решение об утверждении схемы

или подписавших соглашение о перераспределении земельных участков)

от _____ № _____

**Схема расположения земельного участка или земельных участков
на кадастровом плане территории**

Условный номер земельного участка

(указывается в случае, если предусматривается образование двух и более земельных участков)

Площадь земельного участка 963 572 м²

(указывается проектная площадь образуемого земельного участка, вычисленная с использованием технологических и программных средств, в том числе размещенных на официальном сайте федерального органа исполнительной власти, уполномоченного Правительством Российской Федерации на осуществление государственного кадастрового учета, государственной регистрации прав, ведение Единого государственного реестра недвижимости и предоставление сведений, содержащихся в Едином государственном реестре недвижимости, в информационно-телекоммуникационной сети "Интернет" (далее - официальный сайт), с округлением до 1 квадратного метра. Указанное значение площади земельного участка может быть уточнено при проведении кадастровых работ не более чем на десять процентов)

Обозначение характерных точек границ	Координаты, м	
	X	Y
1	2	3
1	421133.38	4229115.14
2	420819.70	4229614.84
3	420790.26	4229605.51
4	420765.92	4229602.28
5	420757.50	4229625.38
6	420766.37	4229651.72
7	420800.23	4229660.29
8	420639.55	4229952.37
9	420637.03	4229956.56
10	420777.91	4229964.79
11	420727.03	4230008.60
12	420697.11	4230051.16
13	420677.34	4230108.20
14	420669.33	4230200.18
15	420664.59	4230328.78
16	420663.49	4230392.65
17	420696.89	4230520.72
18	420297.57	4230235.48
19	419812.77	4229889.39

Обозначение характерных точек границ	Координаты, м (указываются в случае подготовки схемы расположения земельного участка с использованием технологических и программных средств, в том числе размещенных на официальном сайте. Значения координат, полученные с использованием указанных технологических и программных средств, указываются с округлением до 0,01 метра)	
	X	Y
1	2	3
20	420040.39	4229528.07
21	420272.39	4229158.47
22	420435.30	4228922.51
23	420560.59	4228996.76
24	420653.40	4228978.18
25	420813.25	4229112.14
26	420838.56	4229123.41
27	420865.20	4229125.05
28	420887.99	4229123.78
29	420967.78	4229122.00
30	421020.33	4229095.30
31	421045.11	4229077.32
32	421075.28	4229076.71
33	421108.59	4229095.07
1	421133.38	4229115.14
34	420827.71	4229289.11
35	420832.33	4229306.42
36	420834.63	4229345.64
37	420831.17	4229362.95
38	420819.64	4229373.34
39	420806.94	4229369.87
40	420783.86	4229357.18
41	420767.72	4229341.03
42	420750.41	4229343.33
43	420738.87	4229356.03
44	420722.72	4229373.34
45	420706.56	4229369.87
46	420698.49	4229357.18
47	420699.65	4229324.87
48	420707.72	4229301.79
49	420714.65	4229275.26
50	420726.18	4229267.18
51	420736.56	4229264.88
52	420748.10	4229277.56
53	420774.64	4229290.26
54	420791.94	4229285.65
55	420810.40	4229284.49
34	420827.71	4229289.11

Схема расположения земельного участка на кадастровом плане территории

МСК НСО, зона 4

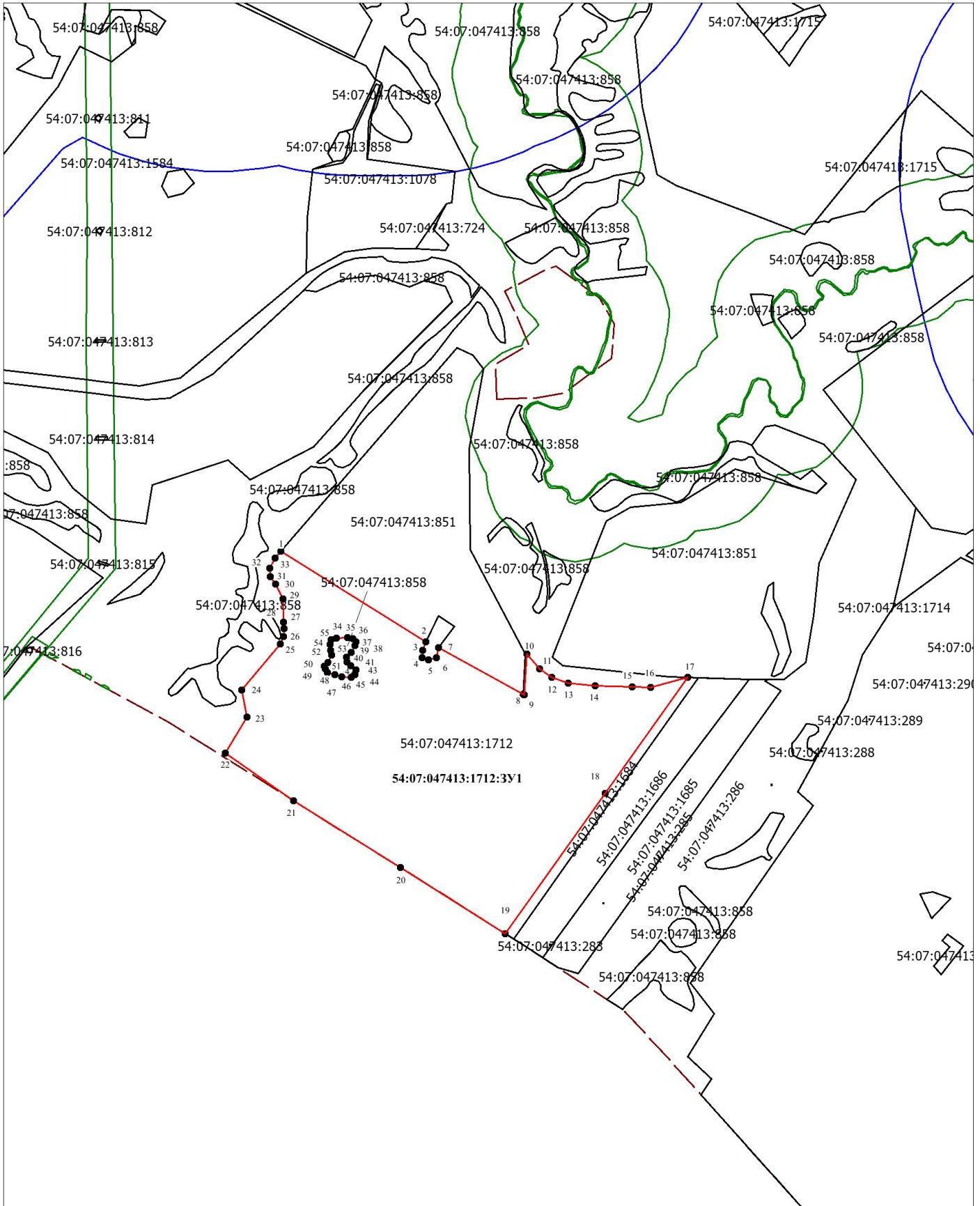

Условные обозначения:

- - обозначение границ земельных участков, сведения о которых содержатся в ЕГРН
- - обозначение границ образуемого земельного участка
- - обозначение границ зон с особыми условиями
- - обозначение границ Лицензии

54:07:047413 - обозначение кадастрового квартала

Масштаб 1:18 000